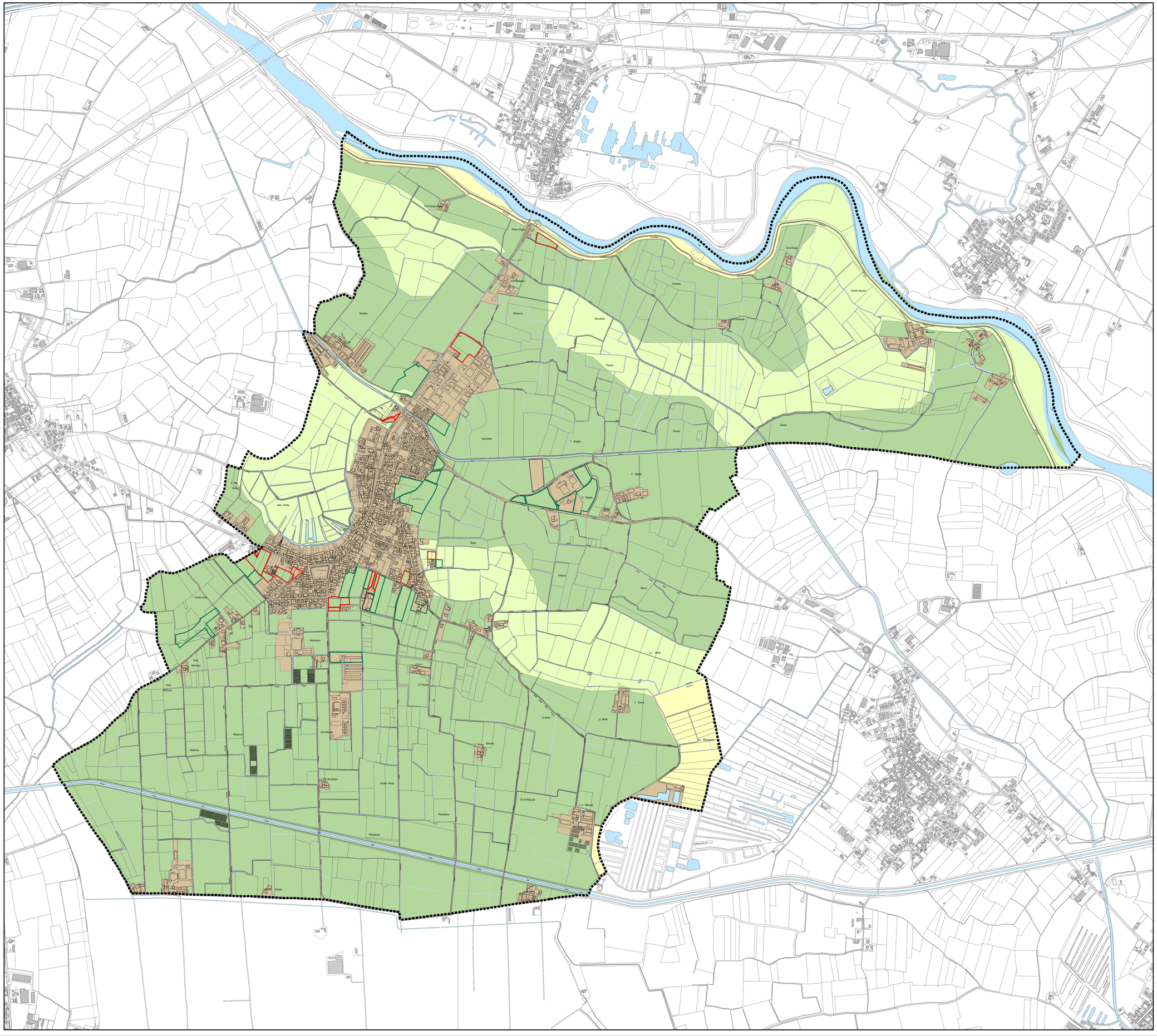

LEGENDA

ELEMENTI DI SFONDO

- Confine comunale
- DBT 2023

Elementi della qualità dei suoli liberi

- Superficie antropizzata
- Valore agricolo ALTO
- Valore agricolo MODERATO
- Valore agricolo BASSO

- Superficie urbanizzabile che torna suolo agricolo
- Suolo agricolo che diventa suolo urbanizzabile

PGT SAN MARTINO DALL'ARGINE

VARIANTE GENERALE AL PIANO DI GOVERNO DEL TERRITORIO

ADOZIONE con Deliberazione di CC n. 20 del 31/07/2025
APPROVAZIONE con Deliberazione di CC n. 3 del 29/01/2026

11 PdR / Piano delle Regole

Elementi della qualità dei suoli liberi T04d

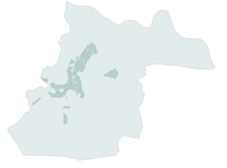

SINDACO
Alessio Renoldi

SEGRETARIO COMUNALE
Avv. Davide Campo

RESPONSABILE DEL PROCEDIMENTO
Geom. Francesca Caleffi

REDATTORE DEL PIANO
Arch. Erika Ghitti

VAS
Ing. Susanna Sturla

COMPONENTE GEOLOGICA/ IDROGEOLOGICA
Dott. Giorgio La Marca

STUDIO DI GESTIONE RISCHIO IDRAULICO
Asola Studio S.r.l.

scala 1:8.000

Data elaborazione: Gennaio 2026

A TERMINE DELLE VIGENTI LEGGI SUI DIRITTI D'AUTORE QUESTO DISEGNO NON POTRA' ESSERE COPIATO, RIPRODOTTO O COMUNICATO AD ALTRE PERSONE O AZIENDE SENZA AUTORIZZAZIONE DELLO STUDIO DI ARCHITETTURA.